Audi Q5 Export/Händler

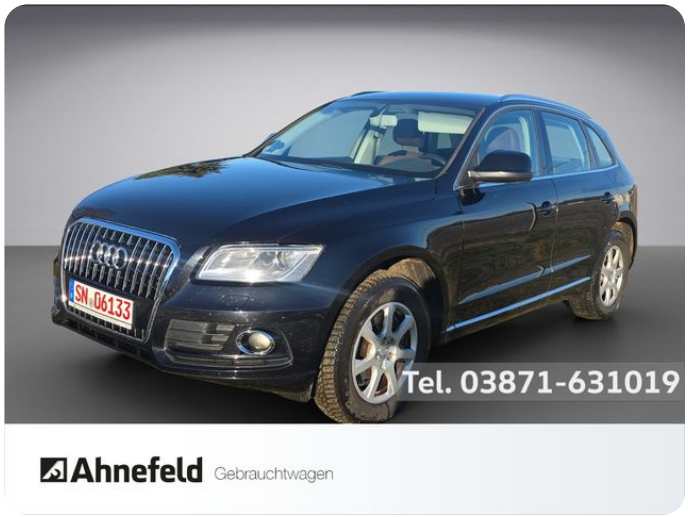

Unser Angebotspreis:

6.950 ,-€

Differenzbesteuert gemäß §25a UStG

Fahrzeugnummer 2627262

SCHNELLINFORMATIONEN

Fahrzeugart	Gebrauchtfahrzeug	**Leistung**	180 kW (245 PS)
Kategorie	SUV/Geländewagen/Pi...	**Kraftstoffart**	Diesel
Erstzulassung	12/2012	**Getriebe**	Automatik
Laufleistung	334.359 km	**Farbe**	phantomschwarz

IHRE ANSPRECHPARTNER

Verkaufsteam Autohaus Ahnefeld
0385-64 600 0
info@autohaus-ahnefeld.de

UMWELT UND NORMEN

FAHRZEUGAUSSTATTUNG

- 3-Zonen-Klimaautomatik
- Armlehne
- CD-Spieler
- Elektr. Fensterheber
- Elektr. Seitenspiegel ankla...
- Freisprecheinrichtung
- Isofix
- Lichtsensor
- Multifunktionslenkrad
- Regensensor
- Servolenkung
- Sportfahrwerk
- Traktionskontrolle
- ABS
- Bluetooth
- Dachreling
- Elektr. Heckklappe
- Elektr. Sitzeinstellung
- Gepäckraumabtrennung
- Lederlenkrad
- Lordosenstütze
- Navigationssystem
- Reifendruckkontrolle
- Sitzbelüftung
- Sprachsteuerung
- Zentralverriegelung
- Anhängerkupplung schwenkbar
- Bordcomputer
- ESP
- Elektr. Seitenspiegel
- Elektr. Wegfahrsperre
- Innenspiegel autom. abblendend
- Leichtmetallfelgen
- Metallic
- Nebelscheinwerfer
- Scheinwerferreinigung
- Sitzheizung
- Start/Stopp-Automatik

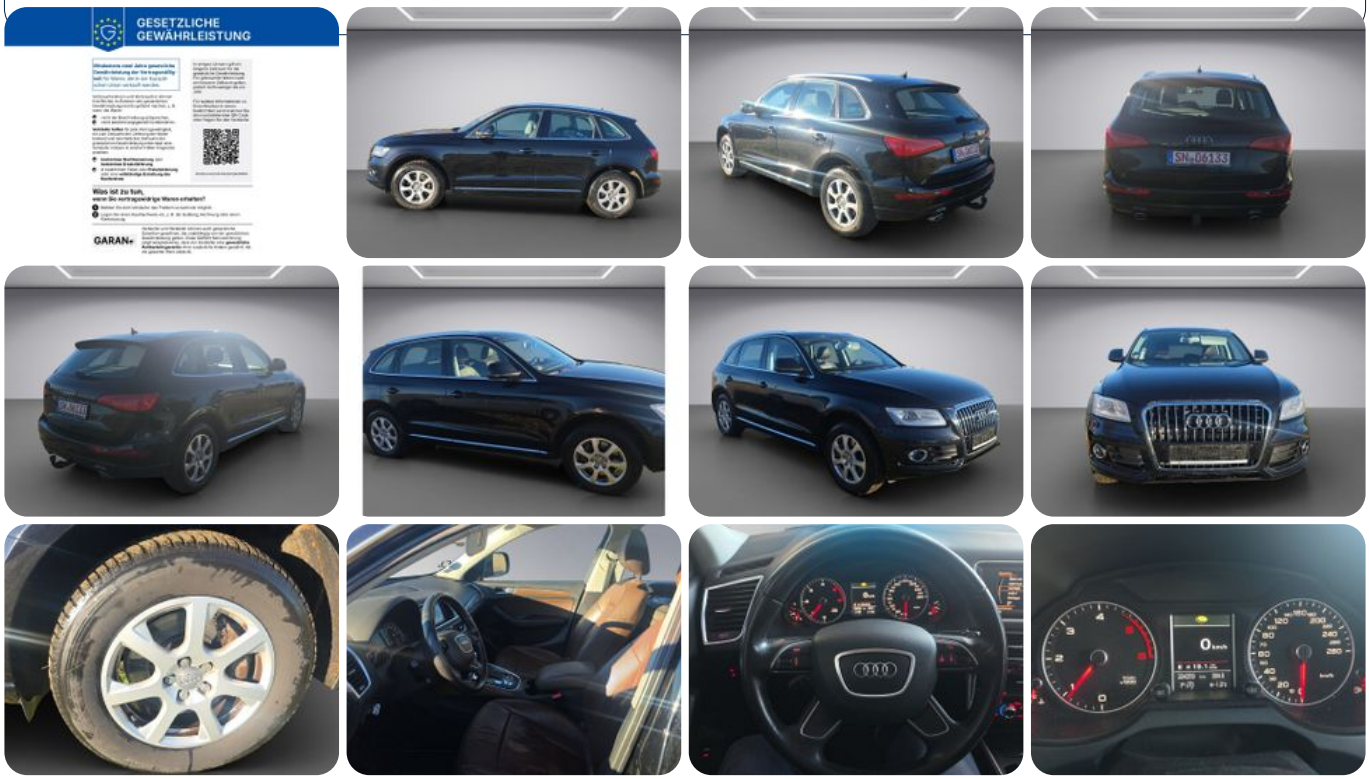

* Ehemaliger Neupreis (Unverbindliche Preisempfehlung des Herstellers am Tag der Erstzulassung)
** Die angegebenen Verbrauchs-und Emissionswerte wurden nach den gesetzlich vorgeschriebenen Messverfahren ermittelt. Am 1. Januar 2022 hat der WLTP-Prüfzyklus den NEFZ-Prüfzyklus vollständig ersetzt, sodass für nach diesem Datum neu typgenehmigte Fahrzeuge keine NEFZ-Werte vorliegen. Weitere Informationen zum offiziellen Kraftstoffverbrauch und den offiziellen spezifischen CO2-Emissionen neuer Personenkraftwagen können dem “Leitfaden über den Kraftstoffverbrauch,die CO2-Emission und den Stromverbrauch neuer Personenkraftwagen“ entnommen werden, der an allen Verkaufsstellen, bei der Deutsche Automobil Treuhand GmbH (DAT), Hellmuth-Hirth-Straße 1, 73760 Ostfildern-Scharnhausen, und unter https://www.dat.de/co2/ unentgeltlich erhältlich ist.

Weitere Informationen zum Fahrzeug und Finanzierung finden Sie auf unserer Homepage

Alle Infos online - einfach QR-Code scannen! >>>