Audi S8 Kommission bei Interesse 01736493373



Unser Angebotspreis:

37.500 ,-€

Differenzbesteuert gemäß §25a UStG

Fahrzeugnummer 2425471

SCHNELLINFORMATIONEN

Fahrzeugart	Gebrauchtfahrzeug	**Leistung**	519 kW (706 PS)
Kategorie	Limousine	**Kraftstoffart**	Benzin
Erstzulassung	07/2016	**Getriebe**	Automatik
Laufleistung	179.000 km	**Farbe**	silber

IHRE ANSPRECHPARTNER

Verkaufsteam Autohaus Ahnefeld
0385-64 600 0
info@autohaus-ahnefeld.de

UMWELT UND NORMEN

FAHRZEUGAUSSTATTUNG

- 4-Zonen-Klimaautomatik
- ABS
- Abgedunkelte Scheiben
- Abstandswarner
- Alarmanlage
- Ambiente-Beleuchtung
- Armlehne
- Beheizbare Frontscheibe
- Beheizbares Lenkrad
- Berganfahrassistent
- Blendfreies Fernlicht
- Bluetooth
- Bordcomputer
- CD-Spieler
- ESP
- Elektr. Fensterheber
- Elektr. Heckklappe
- Elektr. Seitenspiegel
- Elektr. Seitenspiegel ankla...
- Elektr. Sitzeinstellung
- Elektr. Sitzeinstellung mit...
- Elektr. Wegfahrsperre
- Fernlichtassistent
- Freisprecheinrichtung
- Head-Up Display
- Innenspiegel autom. abblendend
- Isofix
- Lederlenkrad
- Leichtmetallfelgen
- Lichtsensor
- Lordosenstütze
- Luftfederung
- Massagesitze
- Matt
- Metallic
- Multifunktionslenkrad
- Nachtsicht-Assistent
- Navigationssystem
- Nebelscheinwerfer
- Notbremsassistent
- Regensensor
- Reifendruckkontrolle

... für weitere Informationen scannen Sie den QR Code

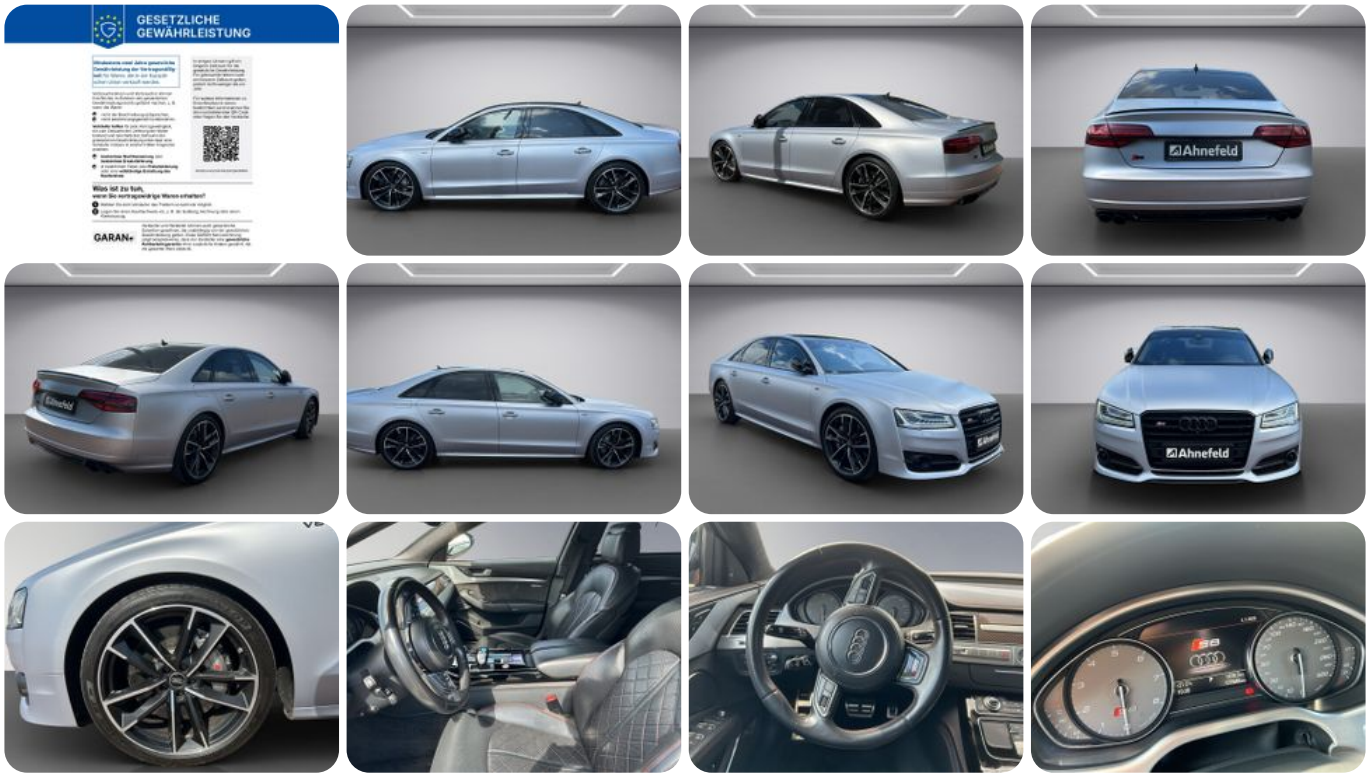

* Ehemaliger Neupreis (Unverbindliche Preisempfehlung des Herstellers am Tag der Erstzulassung)
** Die angegebenen Verbrauchs-und Emissionswerte wurden nach den gesetzlich vorgeschriebenen Messverfahren ermittelt. Am 1. Januar 2022 hat der WLTP-Prüfzyklus den NEFZ-Prüfzyklus vollständig ersetzt, sodass für nach diesem Datum neu typgenehmigte Fahrzeuge keine NEFZ-Werte vorliegen. Weitere Informationen zum offiziellen Kraftstoffverbrauch und den offiziellen spezifischen CO2-Emissionen neuer Personenkraftwagen können dem “Leitfaden über den Kraftstoffverbrauch,die CO2-Emission und den Stromverbrauch neuer Personenkraftwagen“ entnommen werden, der an allen Verkaufsstellen, bei der Deutsche Automobil Treuhand GmbH (DAT), Hellmuth-Hirth-Straße 1, 73760 Ostfildern-Scharnhausen, und unter https://www.dat.de/co2/ unentgeltlich erhältlich ist.

Weitere Informationen zum Fahrzeug und Finanzierung finden Sie auf unserer Homepage

Alle Infos online - einfach QR-Code scannen! >>>