Audi S6 Avant e-tron 370 kW

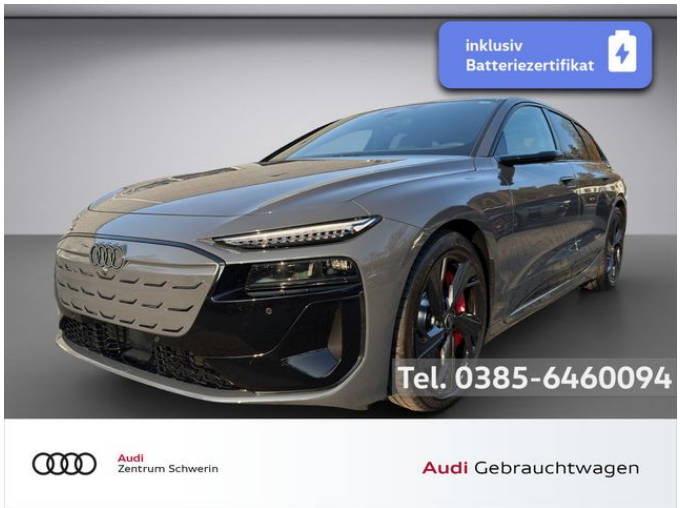

Unser Angebotspreis:

98.900 ,-€

83.109,- € netto

19 % MwSt ausweisbar

Fahrzeugnummer 2373357

Schnellinformationen

Fahrzeugart	Vorführfahrzeug	Klasse	S6 e-tron
Kategorie	Kombi	Hubraum	0 cm³
Erstzulassung	02/2025	Außenfarbe	Grau
Laufleistung	5000 km	Innenfarbe	Andere
Leistung	370 kW (503 PS)	Innenausstattung	Andere
Kraftstoffart	Elektro		
Getriebe	Automatik		

Verkaufsteam Autohaus Ahnefeld
0385-64 600 0
info@autohaus-ahnefeld.de

Umwelt und Normen

Energieverbrauch (kombiniert) in kWh/100 km:	16,9
CO_2-Emissionen (kombiniert) in g/km:	0
CO_2-Klasse:	A

Fahrzeugausstattung

3-Zonen-Klimaautomatik	ABS
Abgedunkelte Scheiben	Alarmanlage
Ambiente-Beleuchtung	Android Auto
Anhängerkupplung	Apple CarPlay
Beheizbares Lenkrad	Bluetooth
Bordcomputer	ESP
Elektr. Fensterheber	Elektr. Wegfahrsperre
Freisprecheinrichtung	Gepäckraumabtrennung
Geschwindigkeitsbegrenzer	Head-Up Display
Induktionsladen für Smartphones	Isofix
Leichtmetallfelgen	Lordosenstütze
Musikstreaming integriert	Müdigkeitswarner
Nebelscheinwerfer	Notrufsystem
Reifendruckkontrolle	Schlüssellose Zentralverriegelung
Sitzheizung	Sitzheizung hinten
Soundsystem	Sportfahrwerk
Sportpaket	Standheizung
Touchscreen	Traktionskontrolle
USB	Virtuelle Seitenspiegel
Volldigitales Kombiinstrument	Wärmepumpe
Zentralverriegelung	

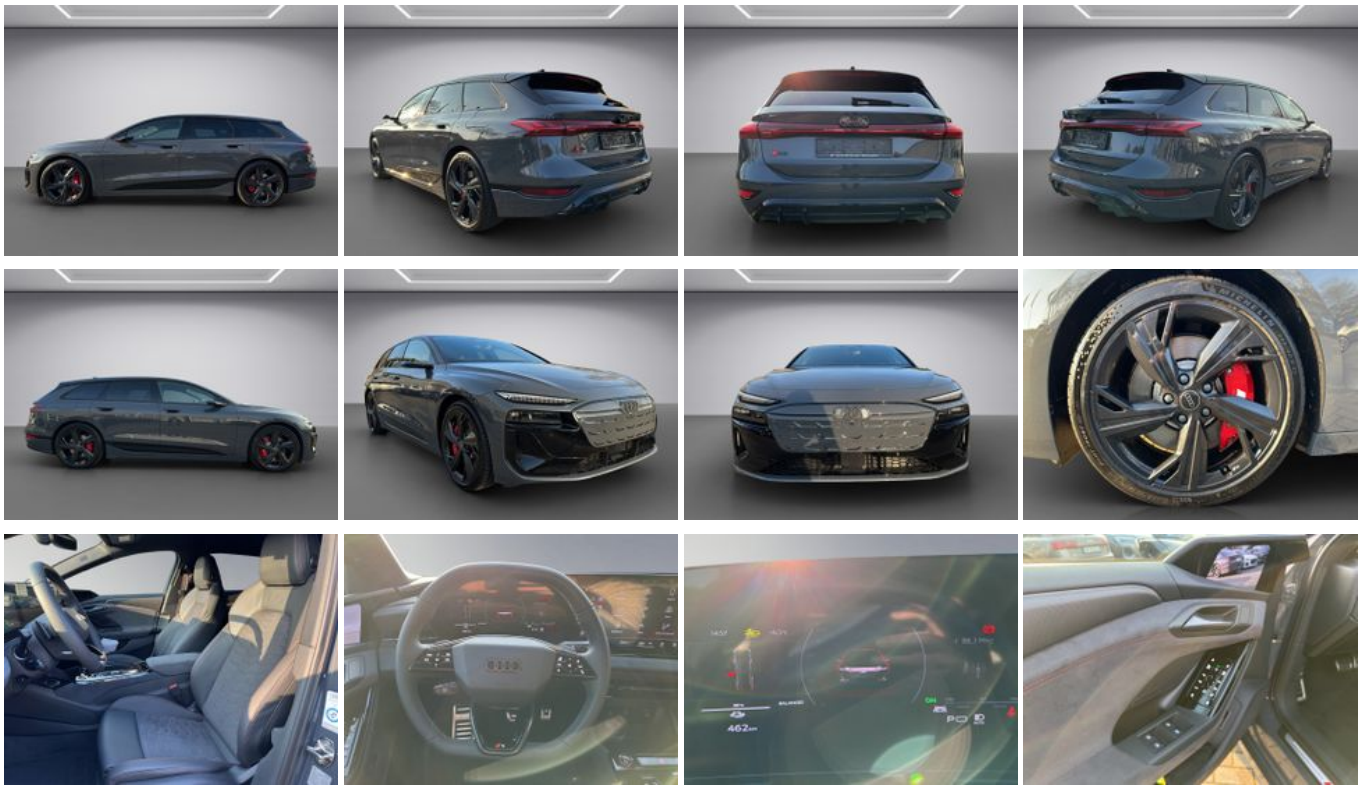

* Ehemaliger Neupreis (Unverbindliche Preisempfehlung des Herstellers am Tag der Erstzulassung)
** Die angegebenen Verbrauchs-und Emissionswerte wurden nach den gesetzlich vorgeschriebenen Messverfahren ermittelt. Am 1. Januar 2022 hat der WLTP-Prüfzyklus den NEFZ-Prüfzyklus vollständig ersetzt, sodass für nach diesem Datum neu typgenehmigte Fahrzeuge keine NEFZ-Werte vorliegen. Weitere Informationen zum offiziellen Kraftstoffverbrauch und den offiziellen spezifischen CO2-Emissionen neuer Personenkraftwagen können dem “Leitfaden über den Kraftstoffverbrauch,die CO2-Emission und den Stromverbrauch neuer Personenkraftwagen“ entnommen werden, der an allen Verkaufsstellen, bei der Deutsche Automobil Treuhand GmbH (DAT), Hellmuth-Hirth-Straße 1, 73760 Ostfildern-Scharnhausen, und unter https://www.dat.de/co2/ unentgeltlich erhältlich ist.

Weitere Informationen zum Fahrzeug und Finanzierung finden Sie auf unserer Homepage